Jigsaw
RUBBER MATTING

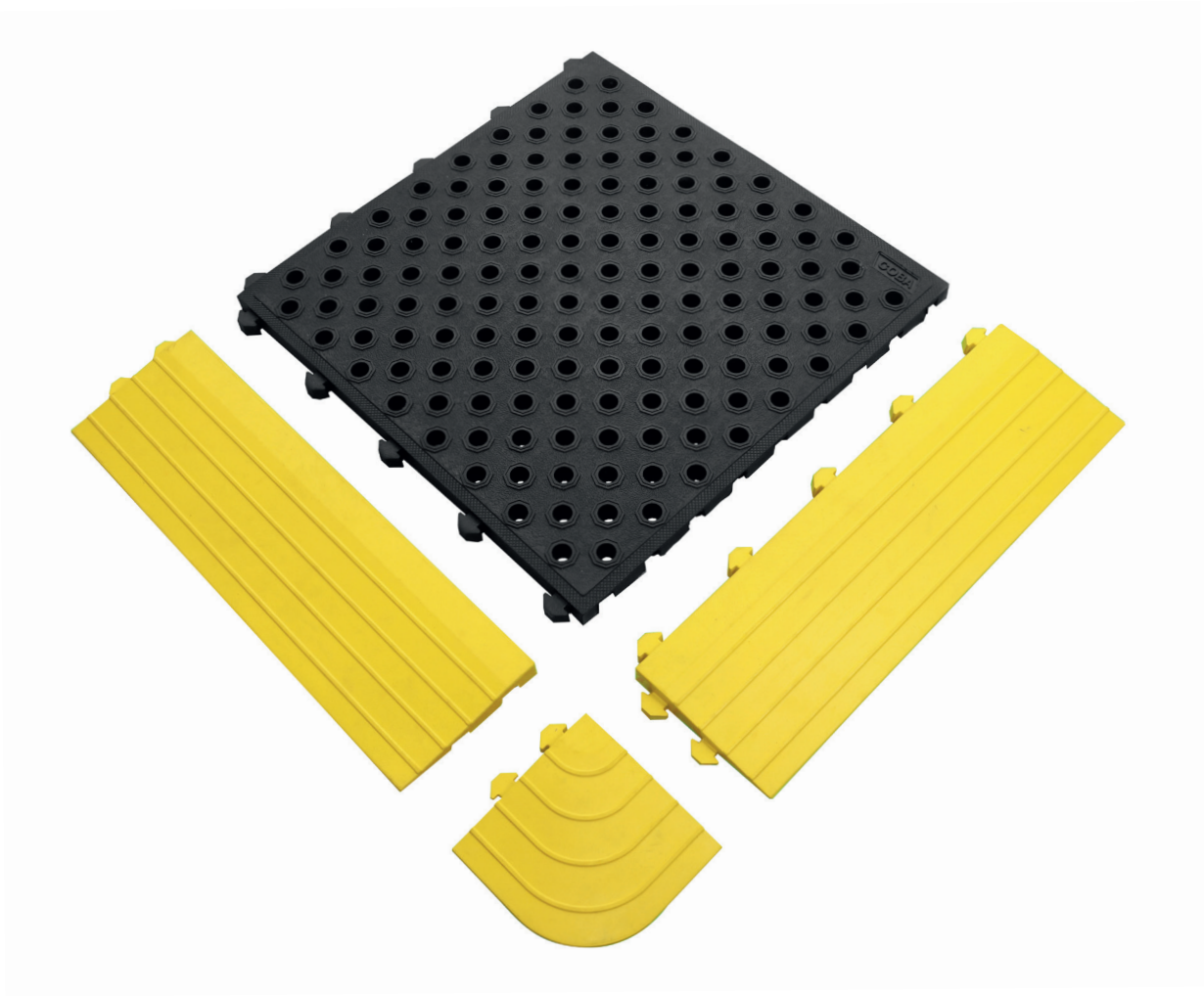

Guide de pose
Fatigue Lock

Outils et matériaux

Outils

- Maillet en caoutchouc
- Couteau de sécurité à lame rétractable
- Crayon à papier
- Mètre ruban
- Réglet

Matériaux

- Dalles Fatigue Lock
- Bords femelles Fatigue Lock
- Bords mâles Fatigue Lock
- Bord d'angle Fatigue Lock

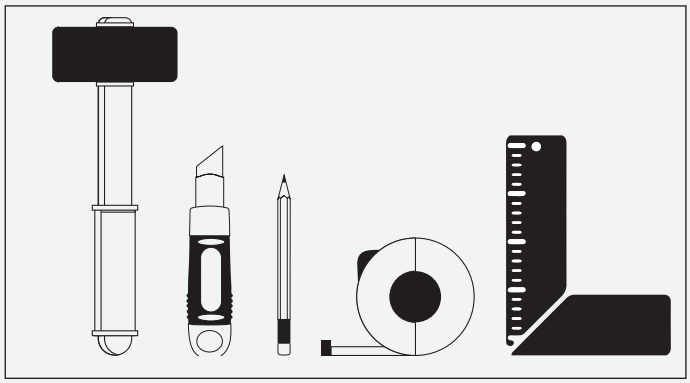

Dalle Fatigue Lock – avec perforations

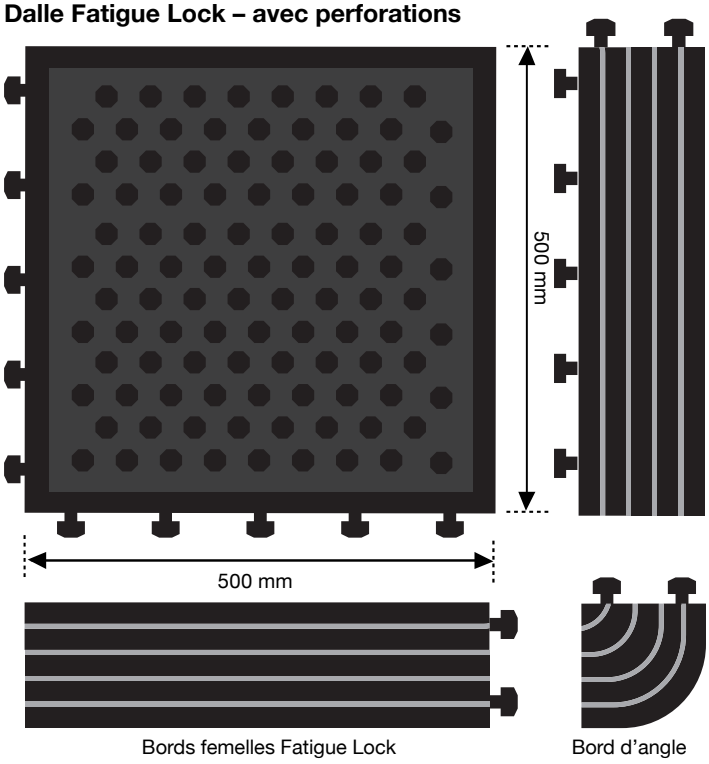

Bords femelles Fatigue Lock

Bord d'angle

Dalle Fatigue Lock – surface pleine

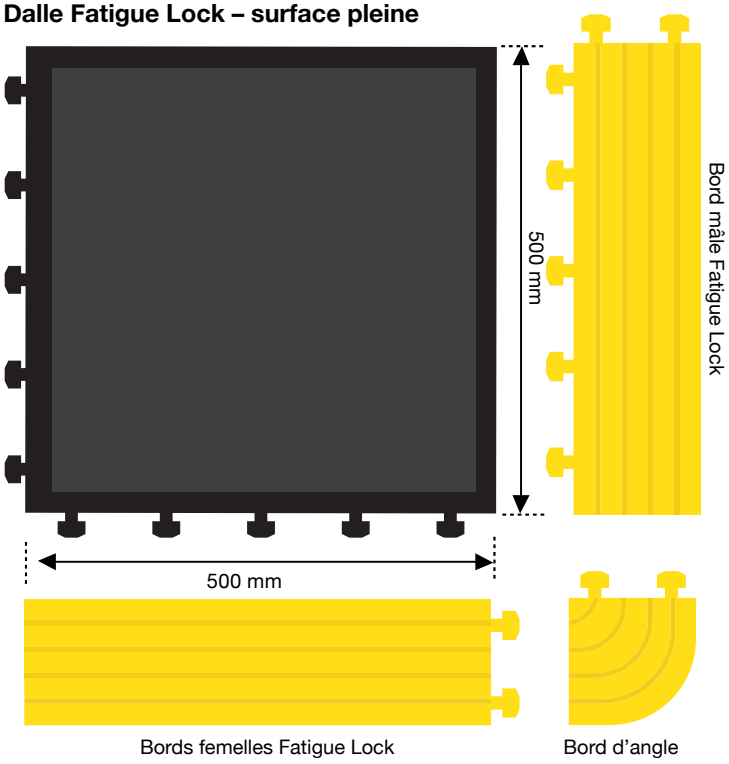

Bords femelles Fatigue Lock

Bord d'angle

Préparation

Les dalles Fatigue Lock peuvent être posées sur un sous-plancher endommagé ou fissuré. Pour un résultat optimal, nous vous conseillons d'installer les dalles sur un sol propre et plan. Pour obtenir un revêtement de sol modulable aux finitions nettes et durables dans la zone choisie, suivez simplement ces quelques étapes simples :



Nettoyage

Balayez le sol pour vous assurer que la surface est propre et exempte de poussière et de saleté.



Contrôle de la surface

Nous vous conseillons d'utiliser un mortier de ragréage autonivelant sur les zones où la surface du sous-plancher est irrégulière. Sinon, les dalles de sol risquent de se « déboîter » au niveau des raccords (plus le sous-plancher est lisse et régulier, plus vos dalles de sol Fatigue Lock seront planes et résistantes).



Température

Nous vous conseillons de poser les dalles Fatigue Lock dans des zones ayant une température ambiante comprise entre 16 °C et 24 °C **(avant la pose, laissez les dalles s'adapter à la température ambiante pendant 24 à 48 heures minimum)**.



Humidité

L'humidité relative dans la pièce ne doit pas dépasser 60 % (30 % à 60 % dans l'idéal).

Exemples de configuration

1

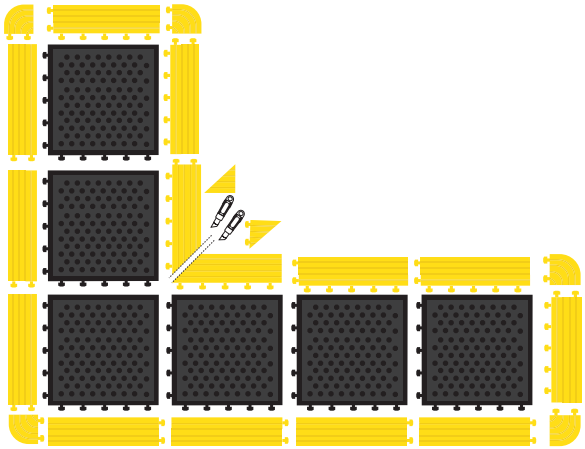

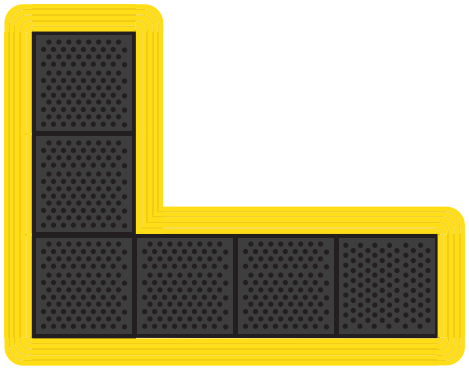

Exemple 1

6 x dalles Fatigue Lock
7 x bords femelles
7 x bords mâles (2 x coupes)
5 x bords d'angle

2

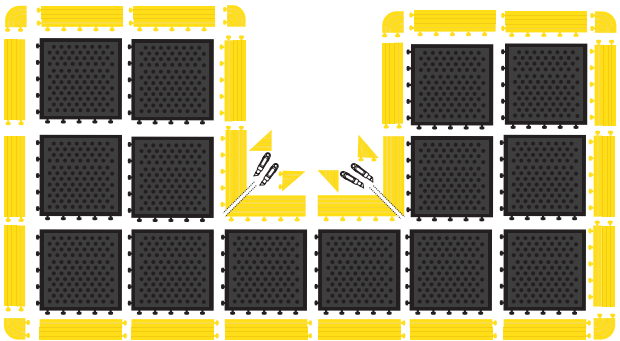

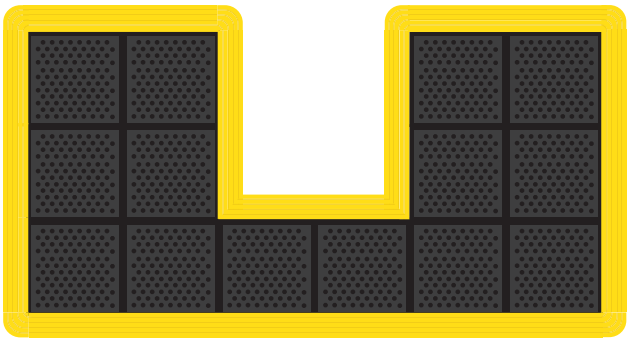

Exemple 2

14 x dalles Fatigue Lock
11 x bords femelles (1 x coupe)
11 x bords mâles (3 x coupes)
6 x bords d'angle

PLUS QU'UN SIMPLE

TAPIS