Jigsaw
RUBBER MATTING

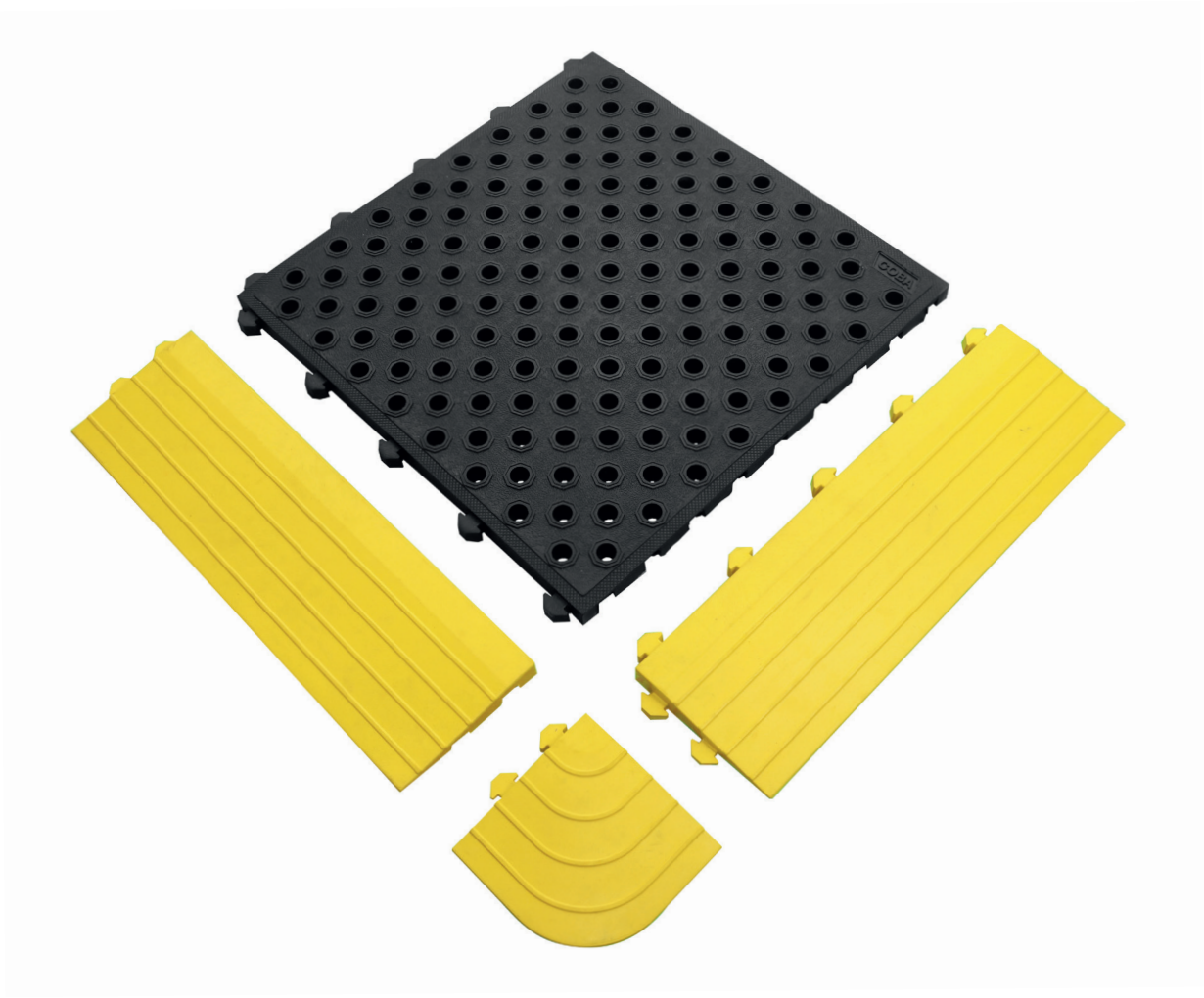

Montageanleitung

Fatigue Lock

Werkzeug & Material

Werkzeug
- Gummihammer
- Sicherheits-Cutter
- Stift
- Maßband
- Gerade Kante

Materialien
- Fatigue Lock Fliesen
- Fatigue Lock weibliche Kanten
- Fatigue Lock männliche Kanten
- Fatigue Lock Eckstück

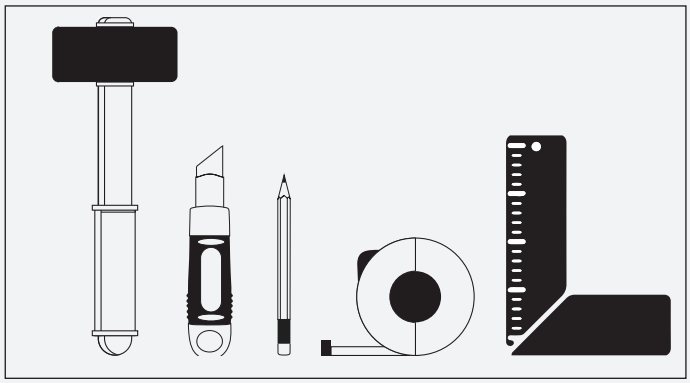

Fatigue Lock Fliese - Mit Löchern

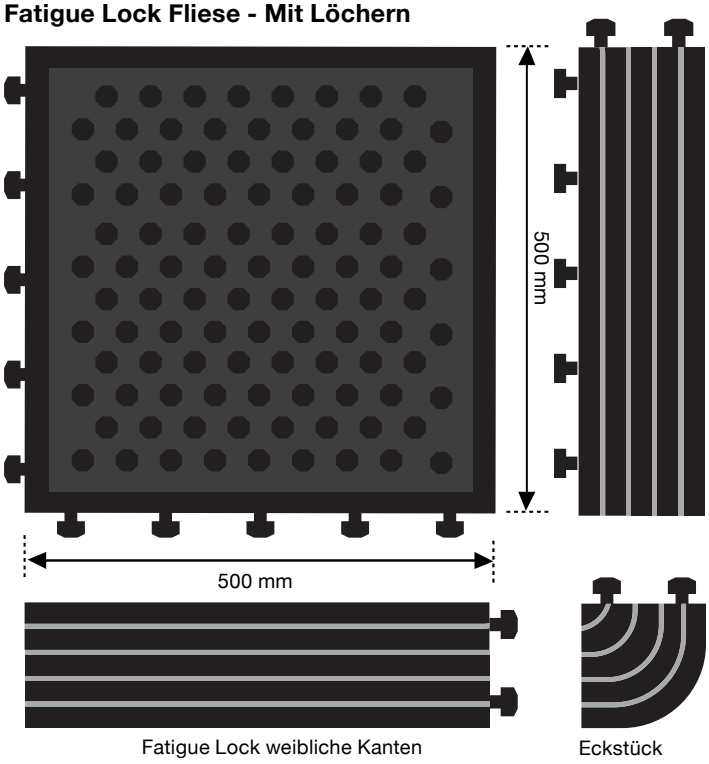

Fatigue Lock Fliese -Solid/glatt

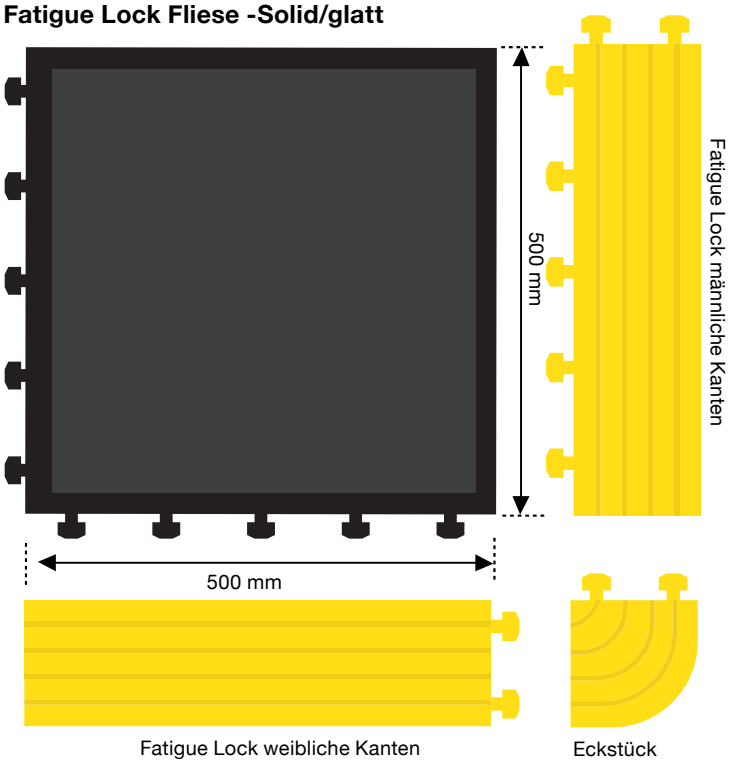

Vorbereitung

Die Fatigue Lock Fliesen können auf beschädigten oder rissigen Unterbodenflächen verlegt werden. Für ein bestmögliches Ergebnis wird empfohlen, die Fliesen auf einer sauberen, ebenen Fläche zu verlegen. Indem Sie diese einfachen Montageschritte befolgen, versehen Sie den gewählten Bereich mit einer langlebigen, sauberen und flexiblen Bodenoberfläche.



Sauberkeit

Fegen Sie den Boden, damit Sie auf einer schmutz- und staubfreien Fläche verlegen können.



Temperatur

Bitte beachten Sie, dass die Fatigue Lock Fliesen in Räumen mit einer Umgebungstemperatur von 16°C bis 24°C verlegt werden. **(Vorm Verlegen sollten sich die Fliesen 1-2 Tage akklimatisieren.)**



Oberflächen-Check

Für Unterböden mit vielen Unebenheiten empfehlen wir eine selbstnivellierende Reparaturmasse. Ohne diesen Schritt kann es passieren, dass die Fliesen an den Verbindungsstellen verrutschen (je glatter der Unterboden, desto ebener und robuster wird auch der Fatigue Lock Fliesenboden).



Feuchtigkeit

Die relative Luftfeuchtigkeit im Raum sollte 60% nicht übersteigen (ideal sind 30%-60%).

Beispiele für die Anordnung

1

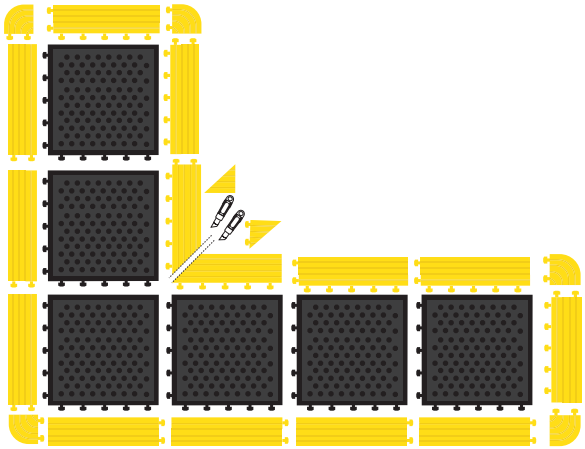

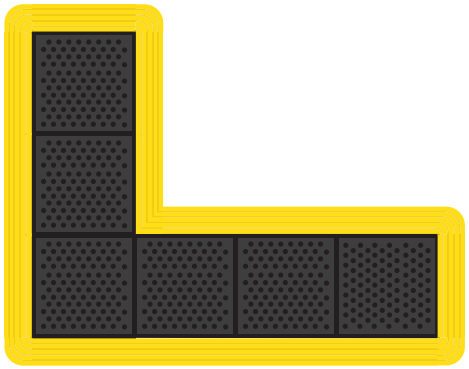

Beispiel 1

6 x Fatigue Lock Fliesen
7 x Weibliche Kanten
7 x Männliche Kanten (2 x beschnitten)
5 x Eckstücke

2

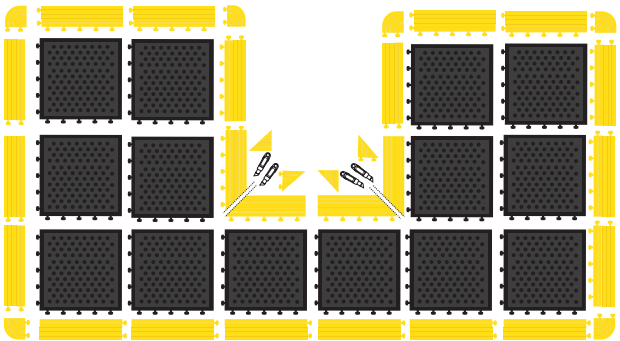

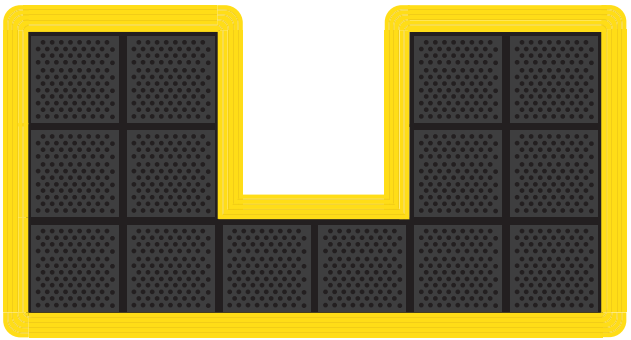

Beispiel 2

14 x Fatigue Lock Fliesen
11 x Weibliche Kanten (1 x beschnitten)
11 x Männliche Kanten (3 x beschnitten)
6 x Eckstücke

EIN SCHRITT NACH VORNE