Jigsaw
RUBBER MATTING

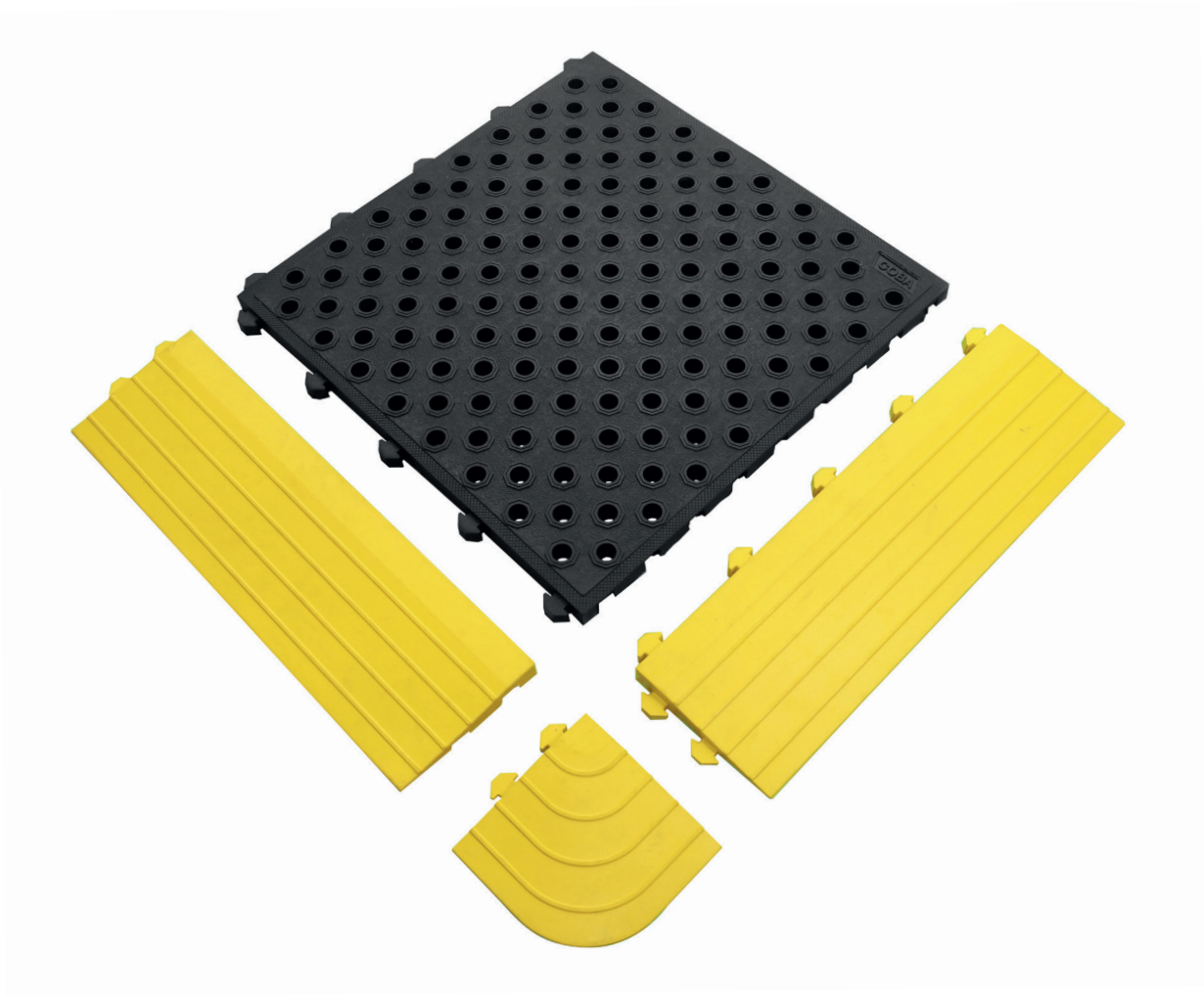

Linee guida per l’installazione

Fatigue Lock

Strumenti e materiali

Strumenti
- Martello di gomma
- Taglierino di sicurezza
- Matita
- Metro a nastro
- Bordo dritto

Materiali
- Piastrelle Fatigue Lock
- Bordi femmina Fatigue Lock
- Bordi maschio Fatigue Lock
- Bordi angolari Fatigue Lock

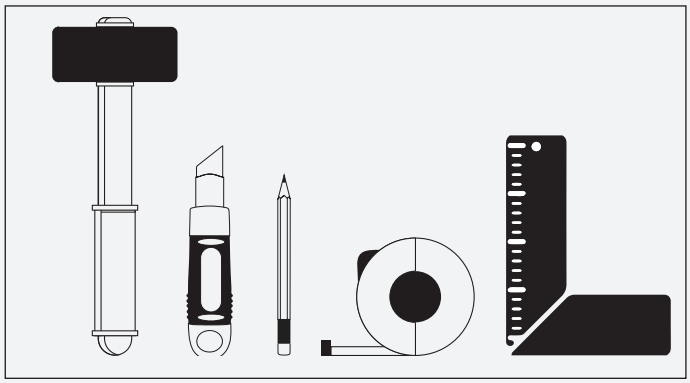

Piastrella Fatigue Lock - Con fori

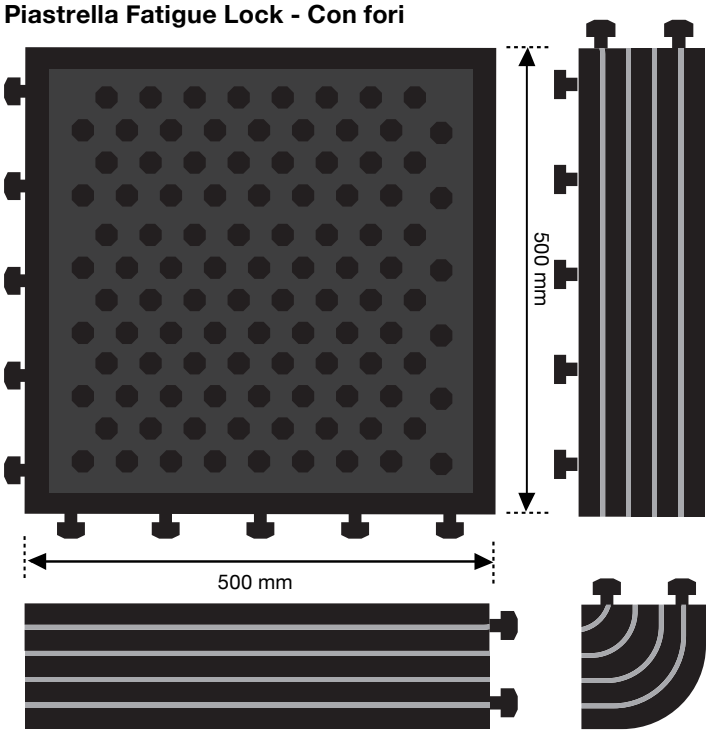

Bordo femmina Fatigue Lock

Bordo angolare

Piastrella Fatigue Lock - Superficie compatta

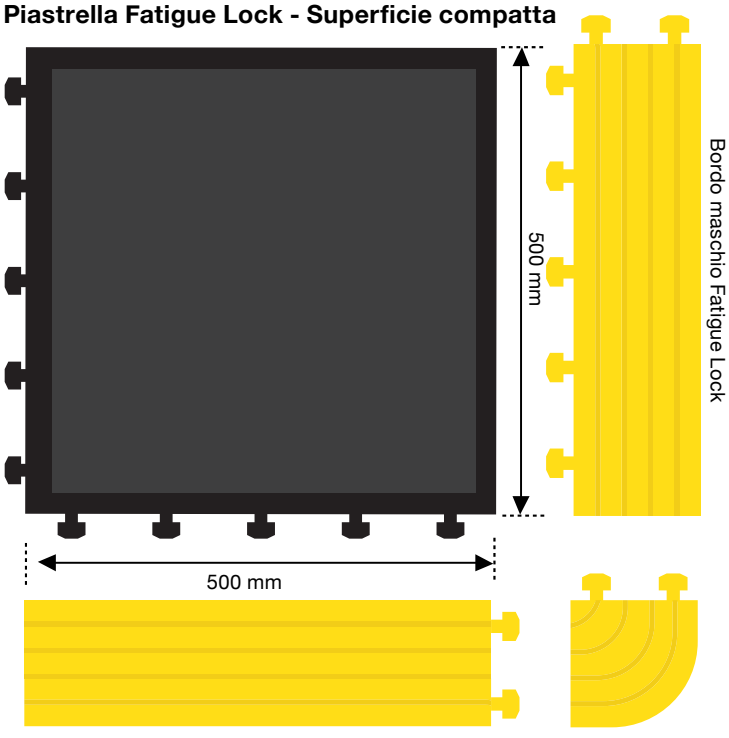

Bordo femmina Fatigue Lock

Bordo angolare

Preparazione

Le piastrelle Fatigue Lock possono essere appoggiate su sottofondi che presentano danni o fessure. Per ottenere i migliori risultati, si consiglia di installarle su un pavimento piano e pulito. Attenersi ai semplici passaggi di seguito per ottenere una finitura duratura, pulita e duttile per il pavimento nell'area prescelta:

Pulizia

Spazzare la superficie del pavimento esistente per garantire che sia pulita e priva di polvere e sporcizia.

Temperatura

Consigliamo di installare le piastrelle Fatigue Lock in aree con una temperatura ambiente compresa tra i 16°C e i 24°C **(attendere almeno 24-48 ore che le piastrelle si acclimatino prima di installarle).**

Controllo della superficie

Consigliamo di usare un composto di riparazione autolivellante in aree in cui la superficie del sottofondo sia irregolare. Se non si risolvono tali dislivelli, le piastrelle da pavimento potrebbero risultare dislocate nei punti di incastro (quanto più liscio è il sottofondo, tanto più uniformi e resistenti saranno le piastrelle Fatigue Lock).

Umidità

L'umidità relativa dell'ambiente non deve superare il 60% (umidità ideale compresa tra il 30% e il 60%).

Esempi di configurazione

1

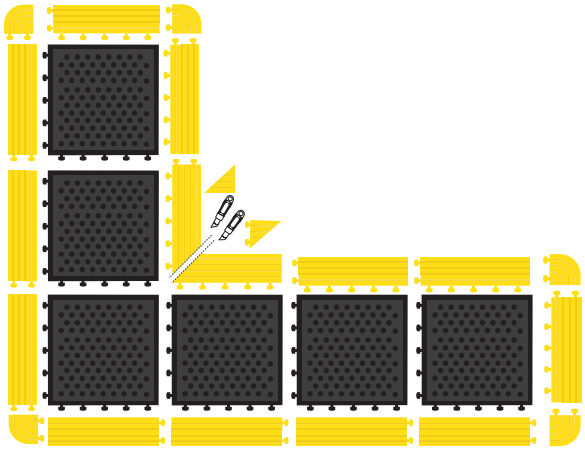

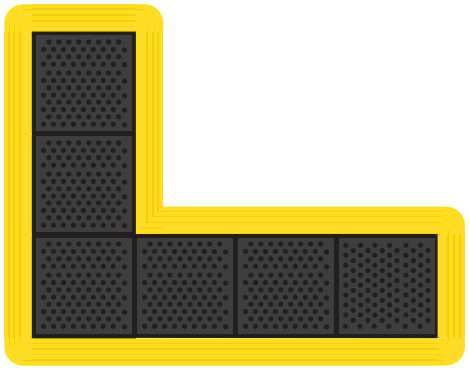

Esempio 1

6 piastrelle Fatigue Lock
7 bordi femmina
7 bordi maschio (2 tagli)
5 bordi angolari

2

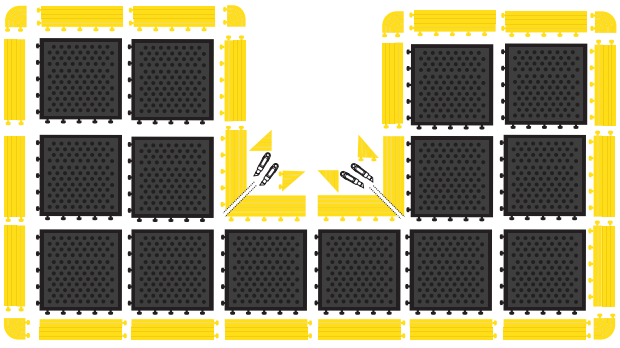



Esempio 2

14 piastrelle Fatigue Lock
11 bordi femmina (1 taglio)
11 bordi maschio (3 tagli)
6 bordi angolari

MORE THAN JUST

MATTING