Jigsaw
RUBBER MATTING

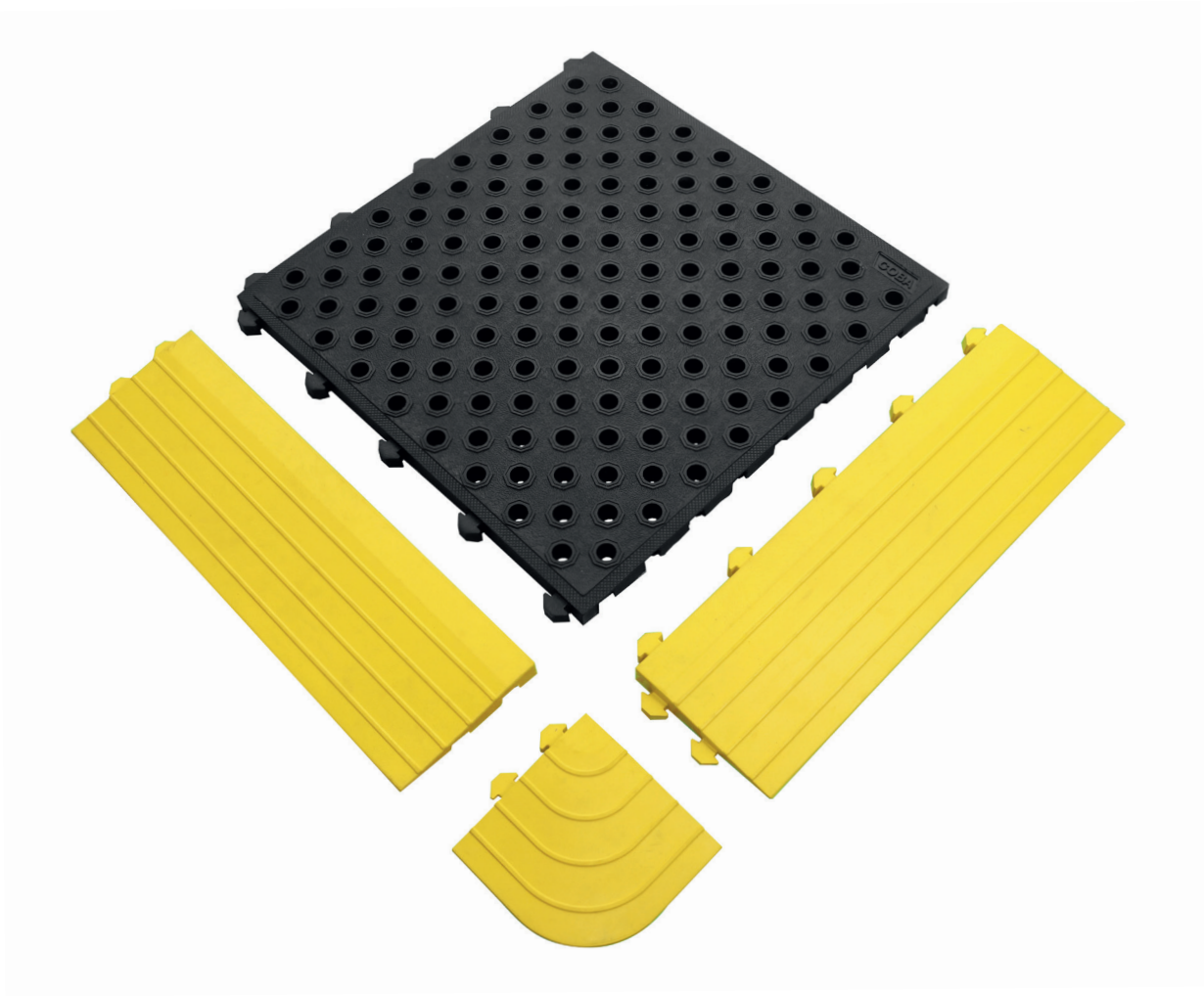

Instalacja - przewodnik

Fatigue Lock

Materiały i narzędzia

Narzędzia

- młotek bezodrzutowy
- nóż bezpieczny
- ołówek
- miarka
- kątownik stolarski

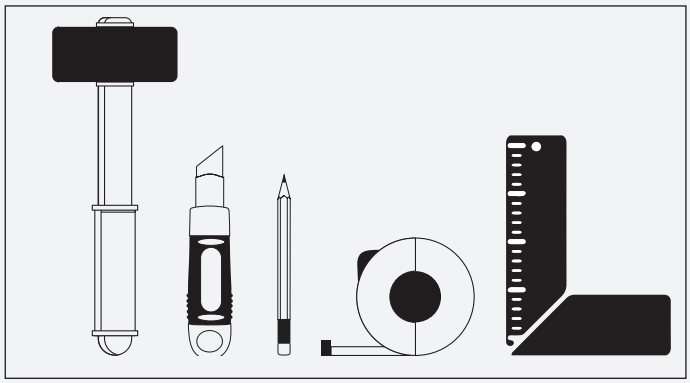

Materiały

- Fatigue Lock - płytki
- Fatigue Lock - żeńska krawędź
- Fatigue Lock - męska krawędź
- Fatigue Lock - krawędź narożna

Fatigue Lock - płytka z otworami

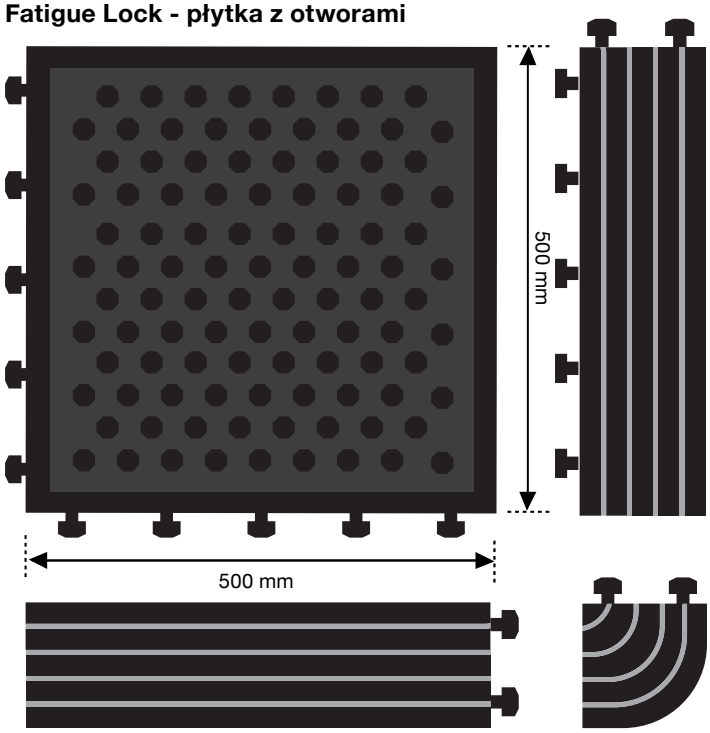

Fatigue Lock - żeńska krawędź

krawędź narożna

Fatigue Lock - pełna płytka

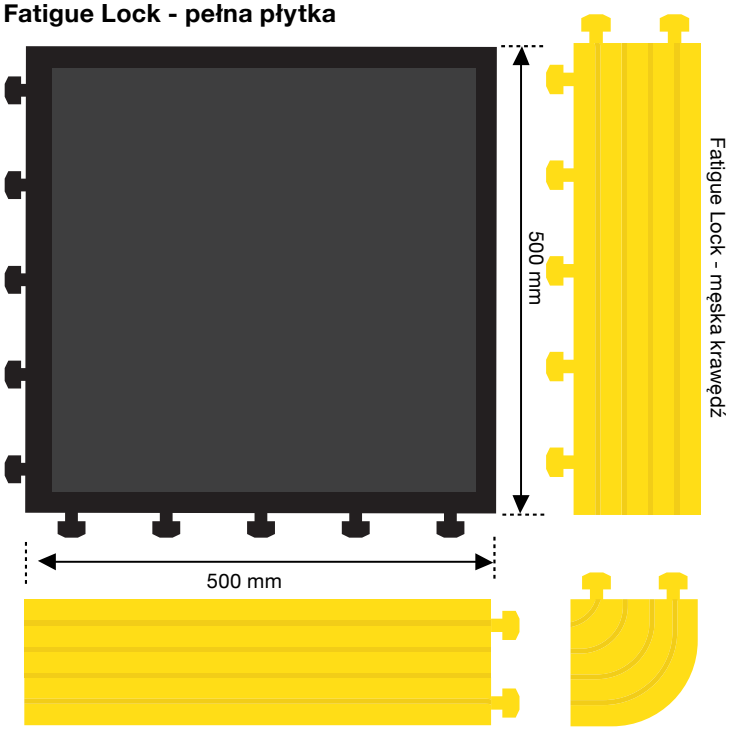

Fatigue Lock - żeńska krawędź

krawędź narożna

Przygotowanie

Płytki Fatigue Lock można układać na uszkodzonej lub popękanej powierzchni. Najlepsze rezultaty uzyskuje się układając płytki na płaskiej i czystej podłodze. Wystarczy pamiętać o tych kilku prostych czynnościach, aby uzyskać trwałe i estetyczne wykończenie podłogi:

Czyszczenie

Zalecamy dokładne oczyszczenie nawierzchni, aby mieć pewność, że jest ona wolna od kurzu i brudu.

Temperatura

Zalecamy układanie płytek Fatigue Lock w miejscach o temperaturze otoczenia 16 - 24°C **(przed układaniem płytki powinny aklimatyzować się przez co najmniej 24-48 godziny).**

Sprawdzenie powierzchni

Zalecamy stosowanie samopoziomującej masy naprawczej w miejscach, w których występują nierówności w nawierzchni podłoża. Inaczej płytki podłogowe mogą “przesuwać się” w miejscach połączeń (im gładsza jest nawierzchnia, tym równiejsza i bardziej wytrzymała będzie podłoga Fatigue Lock).

Wilgotność

Wilgotność względna w pomieszczeniu nie powinna być większa niż 60% (idealne 30 - 60%).

Przykładowy montaż

1

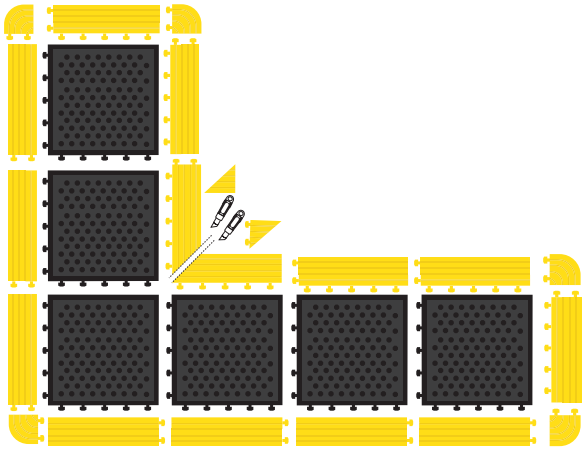

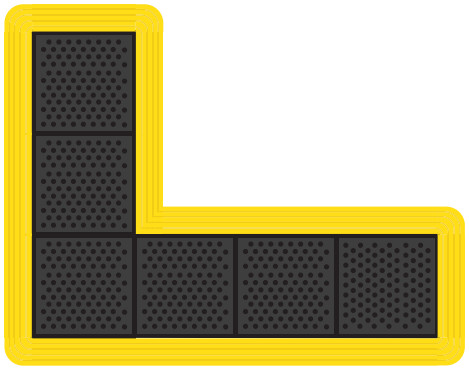

Przykład 1
6 x płytka Fatigue Lock
7 x żeńska krawędź
7 x męska krawędź (2 cięcia)
5 x krawędź narożna

2

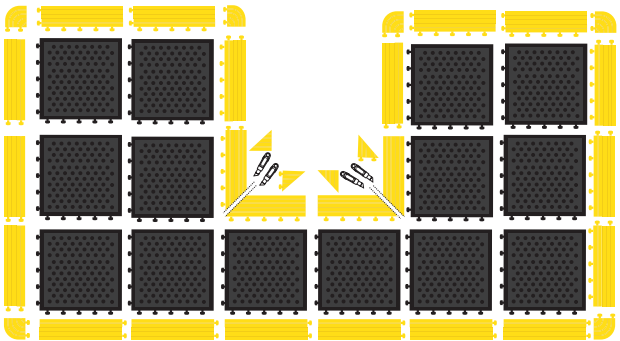

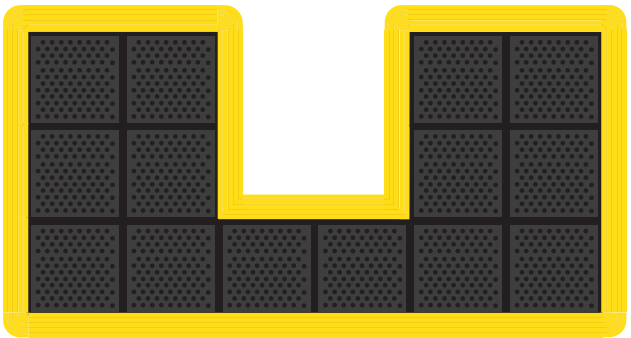

Przykład 2
14 x płytka Fatigue Lock
11 x żeńska krawędź (1 cięcie)
11 x męska krawędź (3 cięcia)
6 x krawędź narożna

TO WIĘCEJ NIŻ

MATY