Jigsaw
RUBBER MATTING

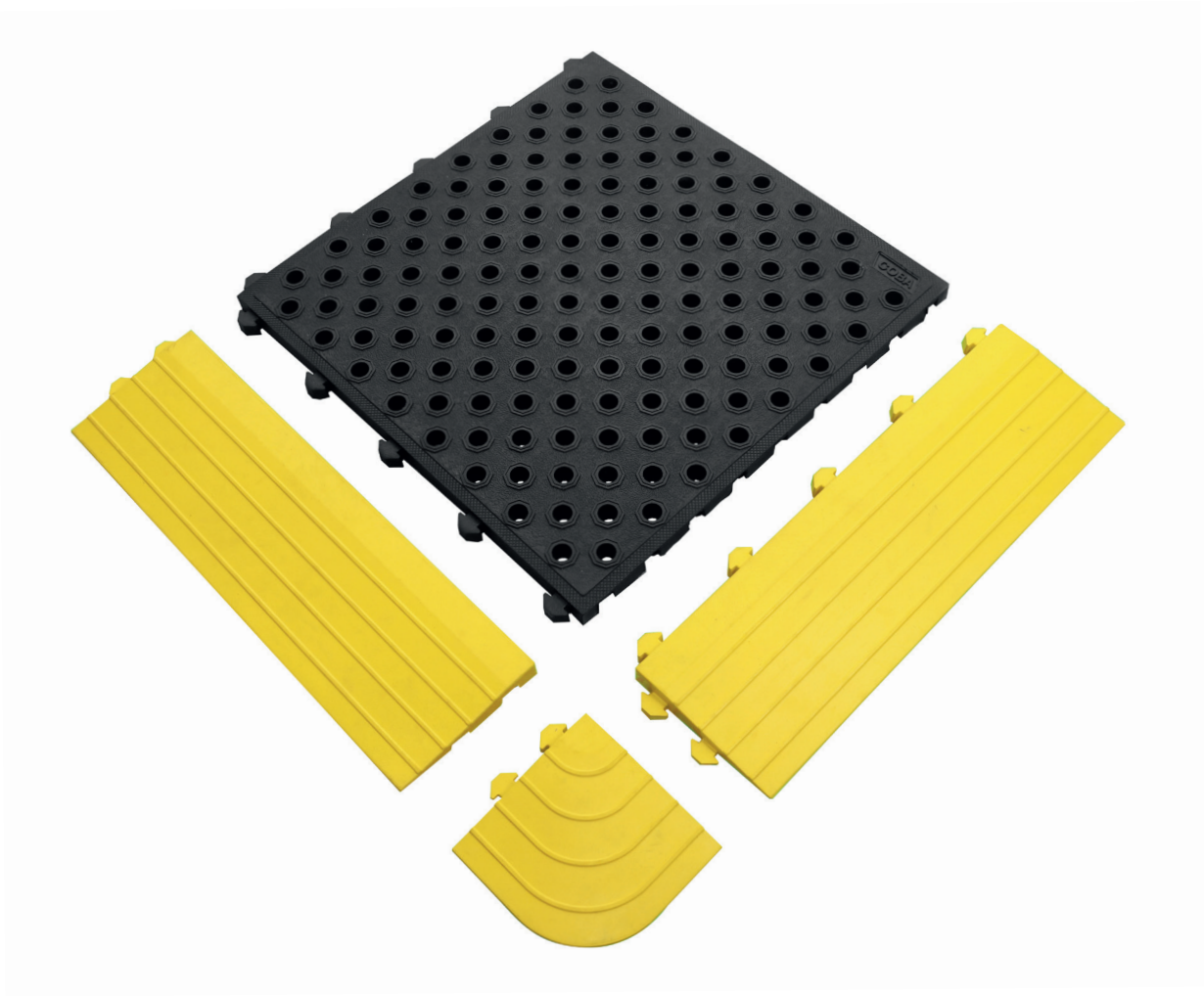

Pokyny na inštaláciu

Fatigue Lock

Nástroje a Materiály

Nástroje

- Gumené kladivo
- Bezpečnostný univerzálny nožík
- Ceruzka
- Zvinovací meter
- Rohovník

Materiály

- Fatigue Lock dlaždice
- Fatigue Lock, Female nábehová hrana
- Fatigue Lock Male nábehová hrana
- Fatigue Lock vonkajší roh

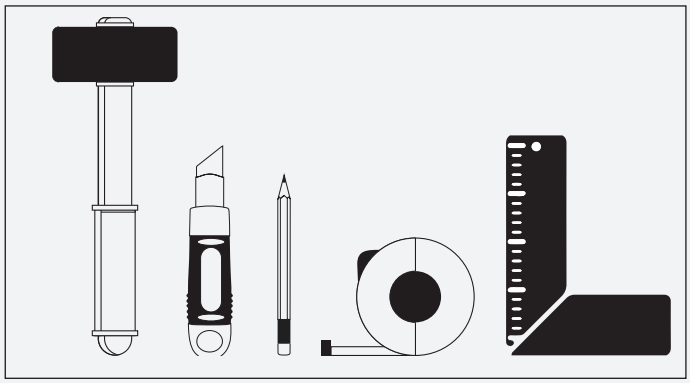

Fatigue Lock - dierovany povrch

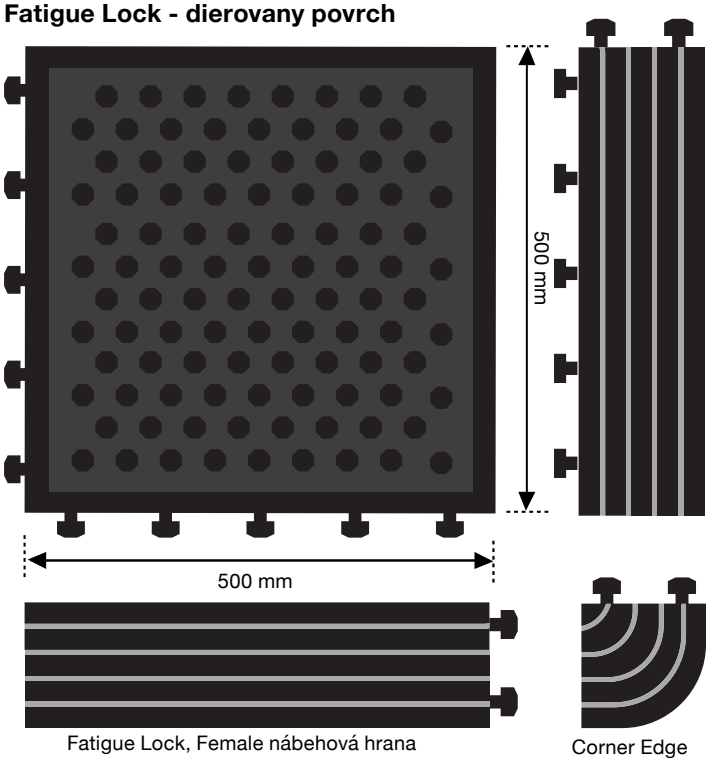

Fatigue Lock - Plný povrch

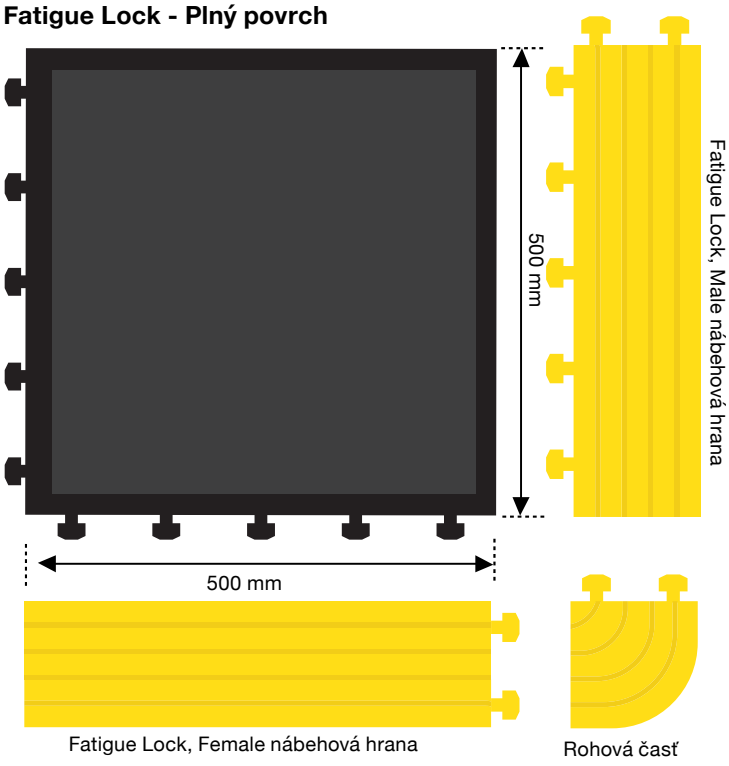

Príprava

Fatigue Lock dlaždice môžu byť pokladané na poškodené alebo popraskané podkladové povrchy. Pre dosiahnutie nejlepších výsledkov sa odporúča inštalácia na rovnej a čistej podlahe. Nasledujte tieto jednoduché kroky pre dosiahnutie trvácnej, čistej a prispôsobivej povrchovej úpravy podlahy vo Vami vybratom priestore::



Čistenie

Pozametajte podlahu pred realizáciou, aby ste sa uistili, že jej povrch je čistý, bez prachu a nečistôt.



Teplota

Doporučujeme, aby dlaždice Fatigue Lock boli pokladané do priestorov, kde je teplota okolia 16°C-24°C (Nechajte dlaždice aklimatizovať sa aspoň 24-48 hodín pred ich položením).



Kontrola povrchu

Odporúčame použitie samonivelačnej opravnej hmoty v priestoroch, kde sú nerovnosti podkladového povrchu. Ak nie je založenie správne vykonané, podlahové dlaždice sa môžu narušiť/ vykĺbiť v spájacích zámkoch (Čím je podklad rovnejší, tým bude Vaša dlaždica Fatigue Lock vyváženejšia a odolnejšia).



Vlhkosť

Relatívna vlhkosť v miestnosti by nemala byť väčšia ako 60% (ideálne medzi 30% a 60%).

Príklady položenia

1

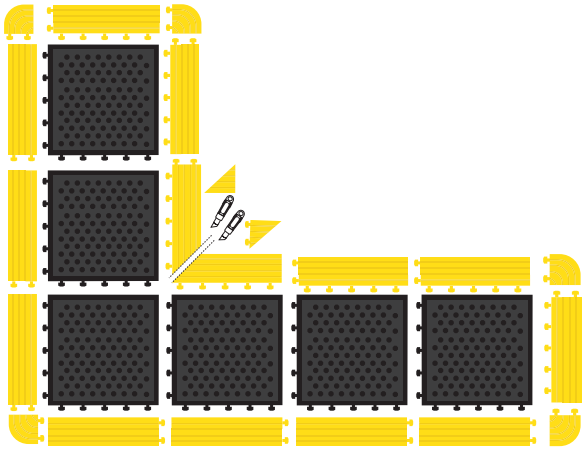

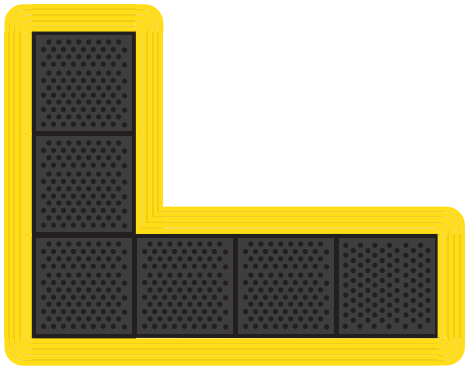

Príklad 1

6 x Fatigue Lock dlaždica
7 x Female vonkajší okraj
7 x Male vnútorný okraj (2 x rez)
5 x Rohová časť

2

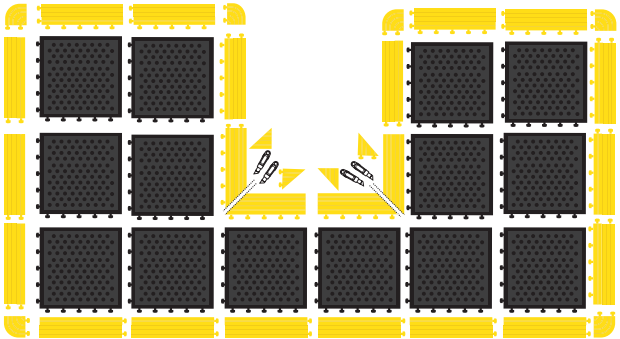

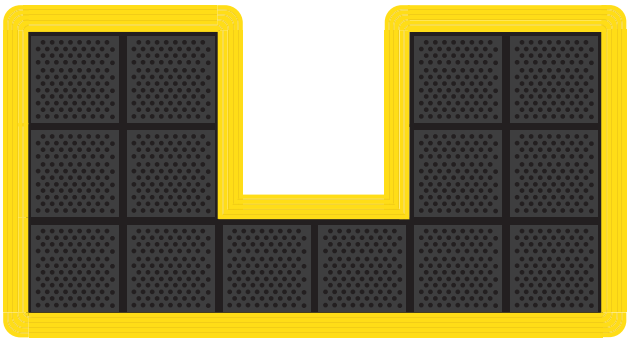

Príklad 2

14 x Fatigue Lock dlaždica
11 x Female vonkajší okraj (1 x rez)
11 x Male vnútorný okraj (3 x rez)
6 x Rohová časť

VIAC AKO ROHOŽE